EQUIBLUES 2018

23ème Festival Rodéo & Country Music

SAINT AGREVE – ARDECHE – France

Pour le festival '' Equiblues '', les années se suivent et ne se ressemblent pas, mais elles ont un point commun : la qualité, d'où la réussite.
Les genres se mélangent et trouvent leur équilibre. La Musique, la Danse, le Rodéos et ses épreuves se côtoient pour le plus grand plaisir des festivaliers.
Le temps quoique un peu humide le premier jour s'arrange et laisse la fête s'épanouir dans les meilleures conditions.
Le Rodéo et ses épreuves chargées d'émotions et d'envolées spectaculaires comblent l'attente des spectateurs nombreux installés sur les gradins de l'Arène.

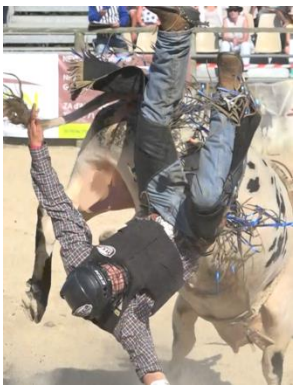

Kenda Lenseigne

Voici les Broncos et aux Bulls qui sont montés par des cowboys courageux, puis les cascades et animations offertes par la troupe ''Les Chevaux de prestige'' sans oublier la charmante Kenda Lenseigne dans la présentation du ''Cowboy Mounted Shooting'' ; il ne fait pas bon de se trouver dans sa ligne de mire ;-).

Toute l'équipe organisatrice est là y compris plus de 180 bénévoles afin que la fête soit belle.

Vendredi 10 Août

Il est temps que les festivités commencent.

Place à la danse avec des stages animés par Jocelyne Rajon entourée de Lionel et Cyril. Une activité danse qui se poursuit sous le chapiteau par un bal avec DJ Chris aux manettes de sa platine.
Au cours de l'après-midi, des activités équestres se déroulent dans la carriére2.

Cyril et Lionel

Jean Christophe Charive

20h30 : le moment des concerts arrive, c'est le band ''Equiblues All Stars'' qui ouvre la soirée.

Formé par Bob Lannone (chant et guitare), Jeremy Barès (guitare), Pierre Lafont (basse) et Joey Reiter (batterie) ; le quatuor met le feu sur la scène en jouant quelques morceaux de Rock qui décoiffent.

Bob et Philippe Lafont

Pierre Lafont, Jeremy Barès, Bob Lalonne, Joey Reiter

Changement de plateau Doug Adkins entre sur scène, c'est une valeur sure de la country music. Doug avec une voix riche et profonde reprend plusieurs succès qui ont fait les beaux jours de ce style musical : Wave on Wave, God blessed Texas, etc... . Il va aussi interpréter quelques chansons de son dernier album : Dirt Roads and Fence Lines.

http://www.radiocountryfamily.info/doc/Dirt-roads-and-fence-lines.pdf

Samedi 11 Août. The Pink Day ; une journée consacrée à la lutte contre le cancer.

Toutes les ventes faites sur la boutique du festival ainsi que les dons qui seront remis à un représentant de la ligue contre le cancer ; saluons cette démarche généreuse.

Ambiance américaine dans l'Arène avec le Rodéo: Bull Riders, Bareback Bronc Riders, Saddle Bronc Riders, épreuves entrecoupées par des animations :
- Tir avec Kenda Lenseigne (Cowboy Mounted Shooting).
- Cascades et spectacles équestres avec '' Chevaux de Prestige''.
- Epreuves de vitesse avec le '' Relay Race'' et le ''Pony Express''.
- Barrel Racing, Pole Bending, Cattle Penning, Ranch Sorting, 3 Man 2 Gate Sorting, Cattle Drive.

Plus de précisions sur ces épreuves : Site Equiblues : https://www.equiblues.com/
Un programme qui va se dérouler chaque jour, tout au long du festival.

Beau temps sur St Agrève, les festivaliers arrivent et commencent quelques achats auprès des nombreux commerçants qui occupent l'espace Market.
La matinée voit se dérouler des épreuves de ''Cattle Penning'' et ''3 Man 2 Gate Sorting''

15h : c'est le moment attendu du Rodéo avec les Speakers Christophe Megido et Daniel Collet dit Dan qui remplace Mike Sandios.

Sous le chapiteau les danseurs foulent la piste animée par Jean Christophe Chariwe aux platines.

Dan Collet & Christophe Megido

Les passionnés de danses laissent la place, car c'est le moment du '' Sound check '' avec aux manettes Bob assisté par ses techniciens (Bob qui a ouvert le festival avec ***Equiblues All Stars****.*

20h30 : début de la soirée avec ***Andy Martin*** *et son band. Originaire de Suisse, Andy déroule son concert fait de bonne country music traditionnelle ; nous pourrons découvrir quelques chansons de son dernier album Ashes in the wind, mais surtout quelques reprises comme Cabo San Lucas de Toby Keith, Ring of Fire de Johnny Cash, Corina Corina de Ray Peterson(1965) Have you ever seen the Rain de John Fogerty et autres succès, pour le plus grand bonheur des danseurs.*

https://youtu.be/nrpAPHg0V6I

Andy est accompagné par : Aaron Till (violon), Marcel Britt (basse), Michael Schweizer (guitare) et Domenico Russo Antunez (batterie).

22h00 : Changement de plateau, place aux ***The Munsick Boys****. Une affaire de famille, le père Dave Munsick (chant et violon) accompagné par ses trois fils Tris, Sam et Ian. De belles harmonies vocales, c'est plaisant à écouter.*

https://youtu.be/0NQv0jtgeUY

Dernier concert de la soirée, ***Buck Ford*** *arrive sur scène, charmant sourire aux lèvres; ce jeune chanteur originaire de Californie, de Fairfield exactement, suspend sa carrière sportive comme pilote de Moto Cross pour devenir chanteur. Fan de George Strait, Merle Haggard, George Jones, il se produit avec The Time Jumpers, Vince Gill, puis monte son groupe. Doté d'une belle voix, Buck fait l'unanimité auprès du public, celui d'Equiblues confirme par de nombreux applaudissements lors du concert.*

https://youtu.be/c74722l29V8

Pour mieux le connaitre : http://www.radiocountryfamily.info/crbst_125.html

Dimanche 12 Août

Belle matinée en ce mois d'Août, c'est le moment de déambuler aux milieux des 80 stands d'artisanat, sellerie, bijoux indiens, vêtements et autres produits. Les enfants trouvent leur bonheur dans un espace jeux qui leur est consacré.

Le bal puis le traditionnel Rodéo laissent le champ libre pour le début de soirée.

Saluons et remercions ici la disponibilité des bénévoles qui se mettent à l'écoute des besoins des festivaliers, particulièrement au bar et restaurant.

*20h30 : **Fabien Collet** arrive ; l'artiste a fait du chemin depuis sa participation dans l'émission '' The Voice '' en 2016. Il manage le band **Cherry Blossom** composé de Laure Bonomo (violon et voix), Maurice Pelissero (guitare), Jules Lapébie (basse), Paul Lagadec (Batterie).*

Fabien *Laure* *Maurice*

https://youtu.be/M5viO9ByM1M

De l'humour, une belle voix, au plus prêt du public, Fabien établit le contact avec son auditoire, c'est un très bon début de soirée.

Avant le changement de plateau, c'est comme de coutume, l'élection de Miss Rodéo ; des six finalistes trois seront désignées comme gagnantes ..

https://youtu.be/imwyIHyqi8A

Miss Rodéo Equiblues 2018 : Morgane Coulomb de Savasse (Drôme), première dauphine : Maurane Wartel (Belgique), deuxième dauphine: Ana Paula Morais (Paris).

Morgane Coulomb

Maurane – Ana Paula

*Changement de plateau, **Drew Fish** ce Texan originaire d'Austin prend la suite.*

Drew, arrive seul en France, ce sont les musiciens de session : Jeremy Barès (guitare), Pierre Lafont (basse) et Joey Reiter (batterie), qui vont l'accompagner pendant son concert. On peut écouter Sounds like a plan et autres succés, mais le chanteur ne semble pas très à l'aise, particulièrement déconcerté (parfois) par les effets de guitare de Jeremy Barès ; Drew Fish, certainement l'artiste qui a produit le moins de sensations sur le public d'Equiblues.

https://youtu.be/YPP7OllC6PI

Dernier concert avec Jeremy Pinnel, cet artiste originaire du Kentucky est accompagné par son band composé de: Adam Nurre (vocal et basse), Chris Alley (batterie), Junior Tutwiler (Guitare).

Jeremy Pinnel c'est un peu le style de Waylon Jenning ou Whitney Morgan. Il interprète des chansons qui sont le reflet de sa vie, certainement pas très gaie, car Jeremy n'accrocha jamais un sourire à ses lèvres lors des ses interprétations. Ce sont des chansons que l'on peut écouter dans des Honky-Tonk sombres et enfumés, c'était un bon concert.

Lundi 13 Août

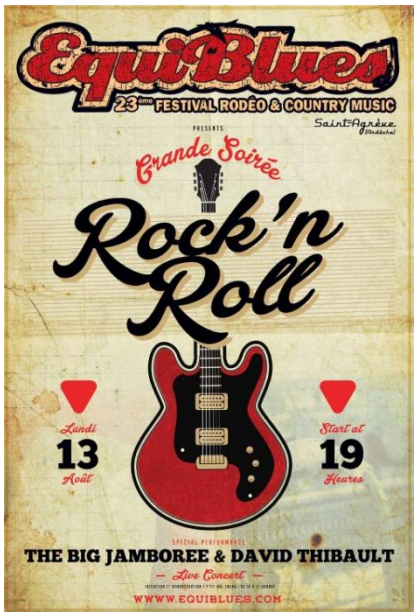

Dés 8h, s'ouvre une journée très complète avec dans l'arène les épreuves et animations:
Ranch Sorting, Pole Bending, Cowboy Mounted Shooting, Finale 3 Man 2 Gate, Relay Race, XTrem Cowboy Race.
Pas de Rodéo en ce lundi de repos pour les Cowboys, qui viennent de : Pays-Bas, Brésil, Italie, Slovaquie et bien sûr de France.
19h00: Sur le Floor, initiation au Lindy Hop et Charleston par l'association '' Entre Nous'', puis démonstration suivie d'un petit bal Swing.

La soirée est consacrée au Rock and Roll
Cela est presque en phase avec l'anniversaire du décès du King Elvis Presley, le 16 Août 1977, il n'avait que 42 ans.
*21h00 : Ambiance assurée avec l'excellent band espagnol originaire de Barcelone: **The Big Jamboree.***

Augie Burr

Au chant Augie Burr accompagné par Manuel Casado (guitare), Marc Ferrier (piano), Cesc Miro (Trompette), Père Miro (Voix et saxophone), Ignasi Poch (voix et saxophone), Emilio Torres (batterie) et Juan Ramon (basse).
https://youtu.be/Qkx6mjyn5ns

Le band a transmis au public son plaisir de jouer les meilleurs morceaux de Rhytm & Blues, Rock & Roll, Jump & Jive. Musique et bonne humeur avaient rendez-vous sur scène.

22h30 : ***David Thilbaut****.*
Arrivé du Canada, reconnu pour ses interprétations liées à Elvis Presley, il participe en France à l'émission The Voice, saison4 dans laquelle il finira à la 3ème place en finale. Place à quelques chansons d'Elvis, de Johnny Cash, c'est plaisant à écouter.

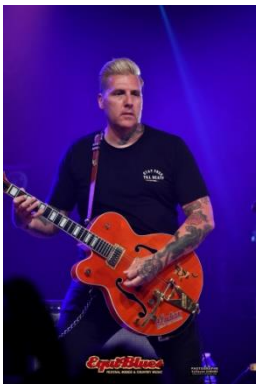

https://youtu.be/lsQ7C9Z69hU

Mardi 14 août

C'est la finale du Rodéo, que le meilleur gagne: temps fatidique 8 secondes, temps minimum pendant lequel le Cowboy doit rester sur le dos de sa monture. Une belle finale comme à l'accoutumée, honorée par plusieurs milliers de personnes installées sur les gradins de l'Arène.
https://youtu.be/0YoSmQulcKc

*20h30 : C'est l'heure de la soirée mémorable, avec **Michael Peterson**. Artiste charismatique, Michael est aussi grand par sa taille que par son talent. Accompagné par les musiciens du E.U Band Country Music composé de : Mr Jay (Guitare), Thierry Lecocq (Violon, Mandoline), Jackson Mackay (Basse), Bastiaan Sluis (Batterie), Dietmar Waechtler (Pedal Steel), Emanuel Boch (Piano), Didier Beaumont (Guitare).*

Michael déroule son concert d'une façon magistrale, on écoute entre-autres quelques chansons de son dernier album : Drink swear steal & lie, à savoir : From here to eternity ou encore Friends in low places.

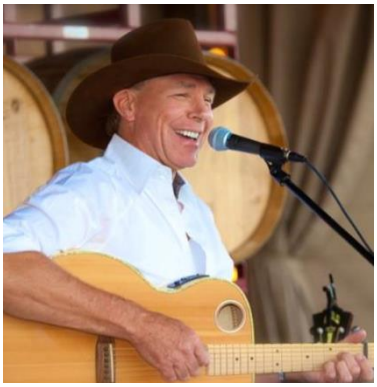

Beaucoup d'émotion dans ce concert de grande qualité.
https://youtu.be/-Djd0Gxzpgl

Pour mieux le connaitre :
http://www.radiocountryfamily.info/crbst_84.html

*22h00 : Place au Western Swing et à son représentant **Billy Mata**.*

Devon Dawson
Billy Mata

Pour mieux le connaître : http://www.radiocountryfamily.info/crbst_197.html

Plus de deux heures de concert pendant lequel Billy Mata et son Band ont déroulé les meilleures chansons liées à ce style musical : Corina Corina, Honky Tonk Stardust Cowboy, From Tennessee to Texas et autres grands succés. A noter la présence de Miss Devon Dawson qui maitrise le Yodel à travers la chanson : I want to be a Cowboy Sweet heart.
Le band se compose de : Billy Mata (Chant), Devon Dawson (Chant & Guitare) Richard Helsley (Violon), David Walters (Guitare), Jordan Stern (Batterie), Rodger Edgington (Pedal Steel), David Miller (Basse), Floyd Domino (Piano).

https://youtu.be/eW-LfzRB28Q
Mercredi 15 Août

https://youtu.be/MGBF10M1f3E https://youtu.be/KkP5Scp8Mdw

*Une journée consacrée au spectacle donnée par la troupe **Chevaux de Prestige**.*
John et ses partenaires offrent au public cascades et animations en tout genre, un bon spectacle ou cavalier et Chevaux sont en phase pour donner le meilleur.

Les bonnes choses ont une fin ; Equiblues 2018 s'achève.
Donnons un coup de chapeau aux organisateurs, à la présidente Elodie Rousse, au président d'honneur Philippe Lafont, à tous les bénévoles qui, ensemble, permettent au Festival de perdurer.

Elodie Rousse
Philippe Lafont

Merci à Guillaume Samama pour les photos.
http://www.lamapix.com/php/pages/viewv3.php?code=TSPXZ5HM2R

*Rendez-vous en 2019, pour de nouvelles émotions et pour inaugurer le salon d'Equiblues : Le **Red Fox**, un ensemble de 700 m2 (bar, restaurant, espace billard et une scène.*